

**Curso**

# **La mínima invasión:**

**Desde la prótesis a la cirugía**

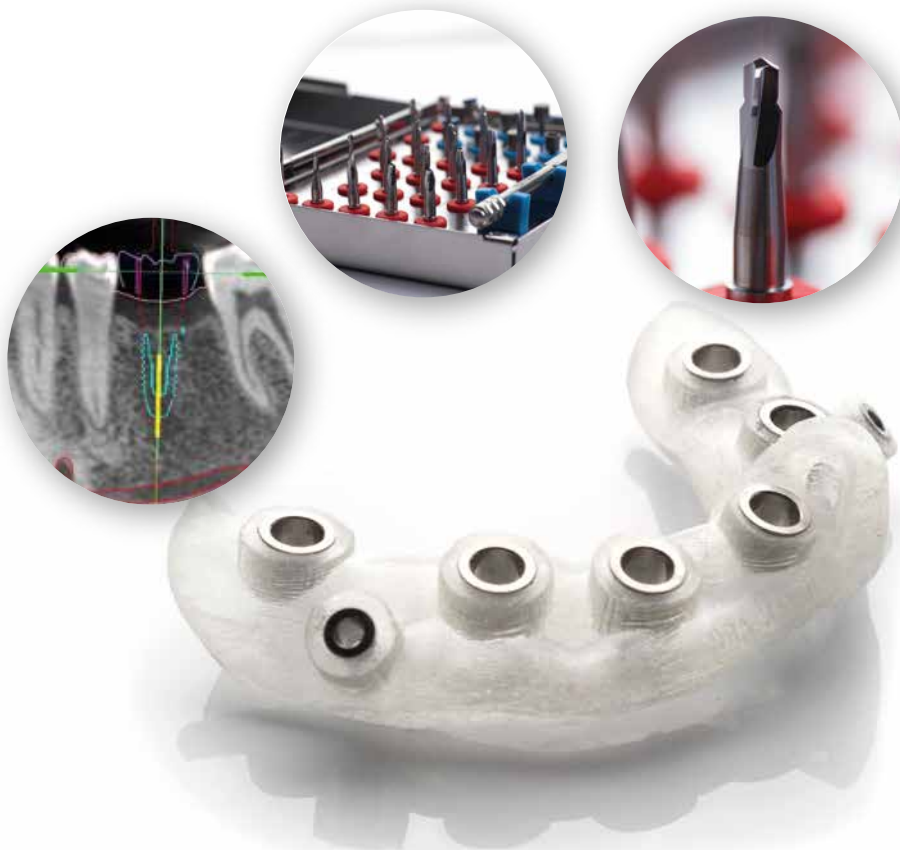

**12 plazas**



**Sarria, Lugo**



**24 de Octubre,  
2025**



**500 €**



## Docentes



### Dr. Jesús Pato Mourelo

- Licenciado en Odontología por la **Univ. Alfonso X el Sabio**
- Máster de Implantología Oral por la **Univ. de Sevilla**
- Doctor en Odontología por la **Univ. de Sevilla**



### Dr. Carlos Ayala Paz

- Especialista en Ortodoncia y Máster en Odontología con mención en Ortodoncia por la **Univ. Cayetano Heredia**.
- Experto en Fotografía Macro y Micro aplicada a la Odontología
- Autor del libro **The Workbook** de Editoria Quintessence 2017



## Objetivos

- » Comprender los pasos a seguir para realizar una cirugía mínimamente invasiva.
- » Proporcionar formación teórico-práctica sobre la tecnología y el software necesarios para realizar una correcta planificación.
- » Mostrar a los doctores como diagnosticar y resolver complicaciones propias de esta técnica.
- » Adquirir los conocimientos para realizar una correcta técnica tanto quirúrgica como prostodóncica.



# Programa

**20 de Octubre**  
19:00 - 21:00

## Pre sesión online

Descarga, instalación software 3D Exacto y montaje de un caso

**24 de Octubre**  
09:00 - 19:00

## Curso presencial

Visita a fábrica y mecanizado

¿Qué es la cirugía mínimamente invasiva?

### 1. Definición y consideraciones

- ¿Qué es?
- Cuando usarla
- Características
- Aplicaciones y consideraciones

### 2. Protocolos de la Cirugía Mínimamente Invasiva (CMI)

#### 2.1. Toma de registros

- TAC
- Escáneres intraorales

#### 2.2. Diagnóstico

- Radiografía panorámica vs. TAC
- Impresión digital vs. analógica

#### 2.3. Planificación protésicamente guiada (*Práctica en ordenador*)

- Importación de registros al software de planificación
- Planificación según la posición ideal del diente

#### 2.4. Planificación y diseño de guías quirúrgicas

- Pilotadas, guiadas, etc.

### 3. Técnicas de cirugía mínimamente invasiva

- Explicación detallada del procedimiento paso a paso
- Material quirúrgico: instrumental, caja quirúrgica, etc.

Comida de trabajo

Cirugía en directo con paciente

Conceptos aprendidos aplicados en modelos (*Práctica*)

**Fecha**  
Por determinar

## Post sesión online

Clase online para repaso del software 3D Exacto

- Imprescindible traer ordenador con ratón scroll
- Coffee break y comida de trabajo incluida en el precio



## Instalaciones

### AULA GLOBAL DENTAL EXPERIENCE

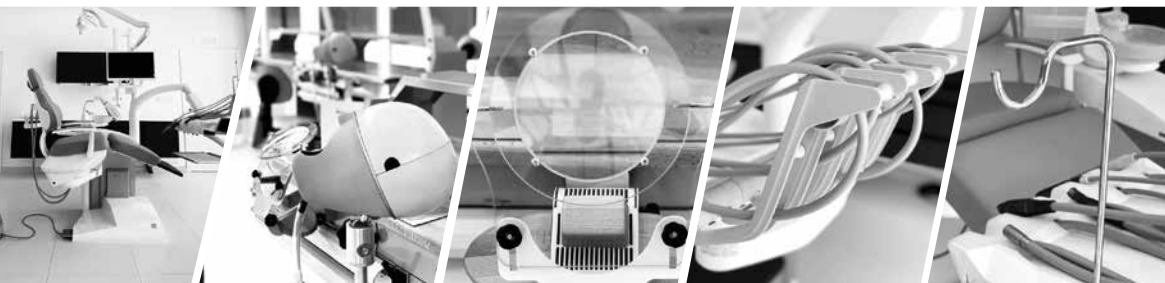

## Inscripciones



Luis Miguel García López



C/Benigno Quiroga 90, 27600 - Sarria (Lugo)



(+34) 982 533 493



formacion@galimplant.com



www.galimplant.com